

**Motherboard**

**PRIME B560M-A**

- Quick start guide
- Stručná příručka
- Quick Start-vejledning
- Snelstartgids
- Lühijuhend
- Guide de démarrage rapide
- Pikakäynnistysopas
- Schnellstartanleitung
- Beüzemelési útmutató
- Guida Rapida
- Panduan Ringkas
- クイックスタートガイド
- Жылдам іске қосу нұсқаулығы
- 빠른 시작 설명서
- Greitos darbo pradžios vadovas
- sa pamėciba
- Hurtigstartsveiledning
- Guia de consulta rápida
- Instrukcja szybkiej instalacji
- Ghid de pornire rapid
- Guía de inicio rápida
- Vodi za brzo korišćenje
- Stručný návod na spustenie
- Snabbstartsguide
- คู่มือเริ่มต้nอย่างรวดเร็ว
- Hızlı Başlatma Kılavuzu
- Höögung daän khöüi ñoàng nhanh
- Vodi za brzi poetak rada
- Vodnik za hitri začetek
- دليل التشغيل السريع
- راهنمای شروع سریع

**Motherboard Layout**

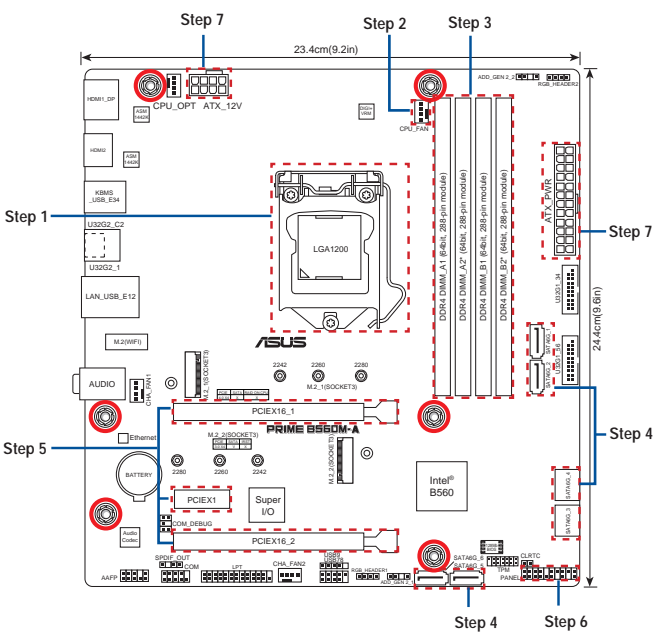

**Australia statement notice**

From 1 January 2012 updated warranties apply to all ASUS products, consistent with the Australian Consumer Law. For the latest product warranty details please visit <http://www.asus.com/support/>. Our goods come with guarantees that cannot be excluded under the Australian Consumer Law. You are entitled to a replacement or refund for a major failure and compensation for any other reasonably foreseeable loss or damage. You are also entitled to have the goods repaired or replaced if the goods fail to be of acceptable quality and the failure does not amount to a major failure.

If you require assistance please call ASUS Customer Service 1300 2787 88 or visit us at <http://www.asus.com/support/>

**India E-waste (Management) Rules 2016**

This product complies with the "India E-Waste (Management) Rules, 2016" and prohibits use of lead, mercury, hexavalent chromium, polybrominated biphenyls (PBBs) and polybrominated diphenyl ethers (PBDEs) in concentrations exceeding 0.1% by weight in homogenous materials and 0.01% by weight in homogenous materials for cadmium, except for the exemptions listed in Schedule II of the Rule.

**Regional notice for Turkey**

AEEE Yönetmeliğine Uygundur.

**PRODUZIDO NO  
PÓLO INDUSTRIAL  
DE MANAUS**



CONHEÇA A AMAZÔNIA  
IMPRESSO NA CHINA

**Step 1**

**Install the CPU**

- Instalace procesoru
- Installer CPU'en
- De CPU installeren
- Paigaldage CPU
- Installez le processeur
- Asenna suoritin
- Installieren der CPU
- Հնչեք CPU
- Helyezze be a CPU-t
- Installare la CPU
- Pasang CPU
- CPUを取り付ける
- CPU орнатыңыз
- CPU 설치
- Sumontuokite centrinį procesori
- Uzstadiet centrālo procesoru

**Installer sentralprosessen (CPU)**

- Instale a CPU
- Instalacja procesora
- Instala i CPU-ul
- Instalar la CPU
- Instalirajte CPU
- Instalácia centrálneho procesora
- Installera CPU
- ติดตั้ง CPU
- CPU'yu takin
- Láp CPU
- Instalacija procesora
- Namestitev CPE-ja
- قم بتثبيت وحدة المعالجة المركزية (CPU)
- CPU را نصب کنید

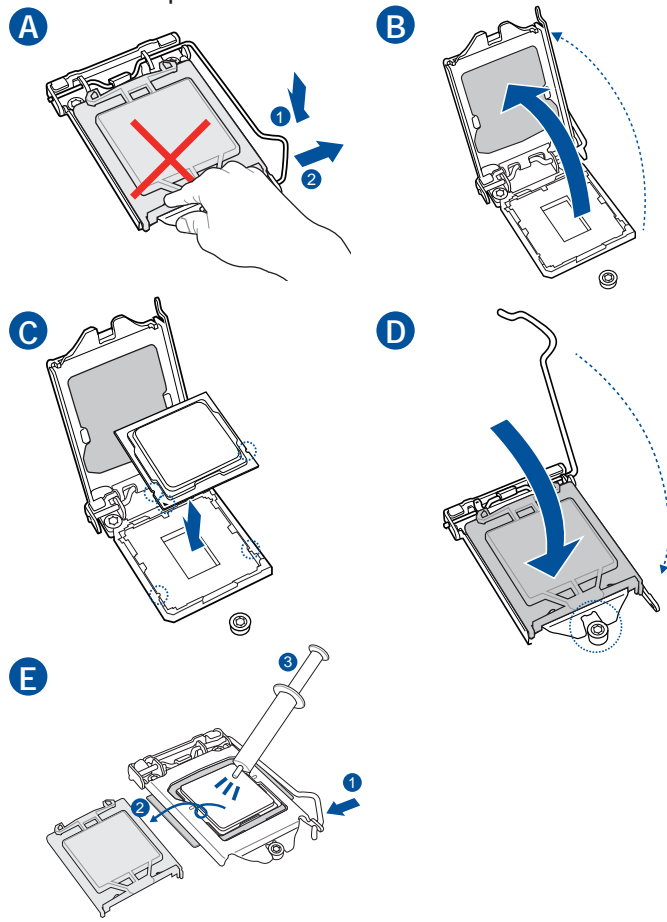

**Step 2**

**Install the CPU fan**

- Instalace ventilátoru procesoru
- Installer CPU-blæseren
- De CPU-ventilator installeren
- Paigaldage CPU ventilator
- Installez le ventilateur du processeur
- Asenna suorittimen tuuletin
- Installieren des CPU-Lüfters
- Հնչեք CPU փն
- Szerelje be a CPU ventilátort
- Installare la ventola della CPU
- Pasang kipas CPU
- CPUクーラーを取り付ける
- CPU желдеткішін орнатыңыз
- CPU 팬 설치
- Sumontuokite centrinio procesoriaus ventiliatori
- Uzstadiet centrālo procesora ventilatoru
- Installer CPU-viften
- Instale a ventoinha de CPU
- Instalacja wentylatora procesora
- Instala i ventilatorul CPU-ului
- Instalar el ventilador de la CPU
- Instalirajte CPU ventilator
- Instalácia ventilátora centrálneho procesora
- Installera CPU-fån
- ติดตั้งพัดลม CPU
- CPU fanını takin
- Láp quạt CPU
- Instalacija ventilatora procesora
- Namestitev ventilatorja CPE-ja
- تثبيت مروحة وحدة المعالجة المركزية
- پنکه CPU را نصب کنید

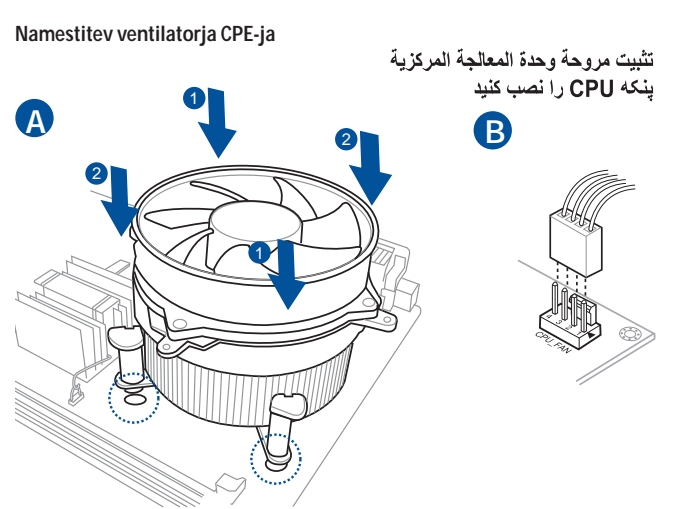

**Step 3**

**Install memory modules**

- Instalace paměťových modulů
- Installer hukommelsesmodulerne
- Geheugenmodules installeren
- Paigaldage mäluoodulid
- Installez les modules de mémoire
- Asenna muistimoduulit
- Installieren der Speichermodule
- Հնչեք մեմորիա մոդուլները
- Helyezze be a memória modulokat
- Installare i moduli di memoria
- Pasang modul memori
- メモリーモジュールを取り付ける
- Жад модульдерін орнатыңыз
- 메모리 모듈 설치
- Sumontuokite atminties modulius
- Uzstadiet atmiņas moduļus

**Installer minnemoduler**

- Instale módulos de memória
- Instalacja modułów pamięci
- Instala i modulele de memorie
- Instalar los módulos de memoria
- Instalirajte module memorije
- Instalácia pamäťových modulov
- Installera minnesmoduler
- ติดตั้งหน่วยความจำ
- Bellek modüllerini takin
- Láp các thanh nhớ
- Instalacija memorijskih modula
- Namestitev pomnilniških modulov
- تثبيت وحدات الذاكرة
- مادل های حافظه را نصب کنید

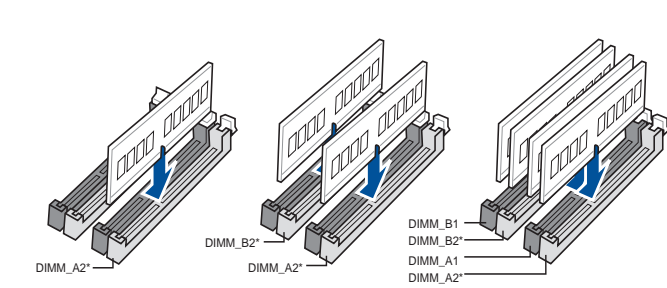

**Step 4**

**Install storage devices**

- Instalování paměťových zařízení
- Installering af lagerenheder
- Opslagapparaten installeren
- Installage salvestid
- Installez les périphériques de stockage
- Tallennuslaitteiden asentaminen
- Installieren der Speichergeräte
- Հնչեք պահուստային արտագույն քարտերը
- Tárolóeszközök telepítése
- Installare i dispositivi di archiviazione
- Memasang perangkat penyimpanan
- ストレージデバイスを取り付ける
- Сақтау құрылғыларын орнату
- 저장 장치 설치
- diegti saugojimo renginius
- Instal jiet atmiņas ierīces

**Montere lagringsenheter**

- Instalar dispositivos de almacenamiento
- Instalacja urządzeń pamięci
- Instalarea dispozitivelor de stocare
- Instalar dispositivos de almacenamiento
- Instalirajte uređaje za skladištenje
- Instalácia pamäťových zariadení
- Installera lagringsenheter
- การติดตั้งอุปกรณ์เก็บข้อมูล
- Depolama aygıtlarını takma
- Instalirajte uređaje za pohranjivanje
- Namestitev naprav za shranjevanje
- تثبيت أجهزة التخزين
- نصب دستگاه های ذخیره سازی

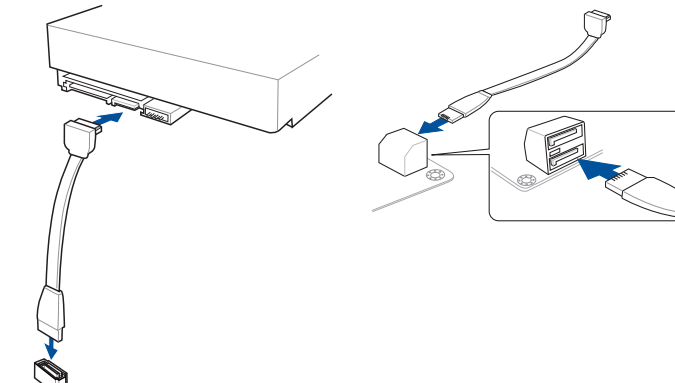

## Step 5

Install expansion card(s)

Instalace p ídavné karty (karet)  
Installer udvidelseskortene  
Uitbreidingskaart(en) installeren  
Paigaldage laienduskaart(-kaardid)  
Installez les cartes d'extension  
Asenna laajennuskortti/kortit  
Installieren der Erweiterungskarte(n)

Helyezze be a b v it kártyá(ka)t  
Installare le schede di espansione  
Pasang kartu ekspansi  
拡張カードを取り付ける  
Көңейту картас(лар)ын орнатыңыз  
확장 카드 설치  
Sumontuokite íspl t imo plokst (-es)  
Uzst diet izv rses karti(-es)  
Installer utvidelseskort  
Instale placas de expansão  
Instalacja kart(y) rozszerzenia

Instala i cardul/cardurile de extensie  
Instalar tarjetas de expansión  
Instalirajte ekspanzion/e karticu/e  
Instalácia rozširujúcich kariet  
Installera expansionskort  
ติดตั้งเอ็กซ์แพนชันการ์ด  
Geni letme kartlarını takin  
Lắp (các) thẻ mở rộng  
Instalacija kartica za proširenje

Namestitev razširitvenih kartic

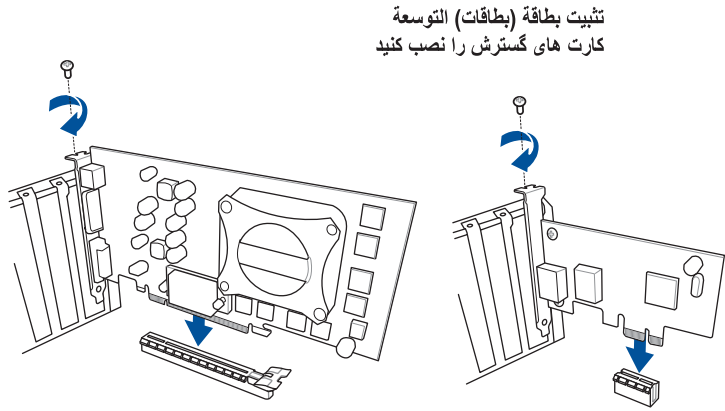

## Step 6

Install the system panel connector

Nainstalujte konektor pro panel systému  
Tilslut stikket til systempanelet  
Installeer de connectors van het systeempaneel  
Ühendage süsteemi paneeli liitmik  
Installer le connecteur de panneau système  
Asenna järjestelmäpaneelin liitäntä  
Installieren des Systembereich-Anschlusses

Telepítse a rendszervelem csatlakozót  
Installa il connettore del pannello di sistema  
Pasang konektor panel sistem  
システムパネルコネクタを取り付ける  
Жүйе панелінің коннекторын орнатыңыз  
시스템 패널 커넥터를 설치하십시오  
Sumontuokite sistemos valdymo plokšt s jungt  
Sist mas pane a savienot ja instal šana  
Installer systempanelkontakten  
Instalar o conector do painel do sistema  
Zainstaluj zł cze panelu systemowego

Instala i Conector pentru placa de baz  
Instalar el conector del panel del sistema  
Instalirajte priklju ak za sistemsku plo u  
Instalácia konektora systémového panela  
Sätt i systempanelens kontakt  
ติดตั้งขั้วต่อแผงระบบ  
Sistem paneli konektörünü takin  
Lắp đầu nối bảng điều khiển hệ thống  
Instalacija konektora plo e sustava

Namestitev Konektor mati ne ploš e

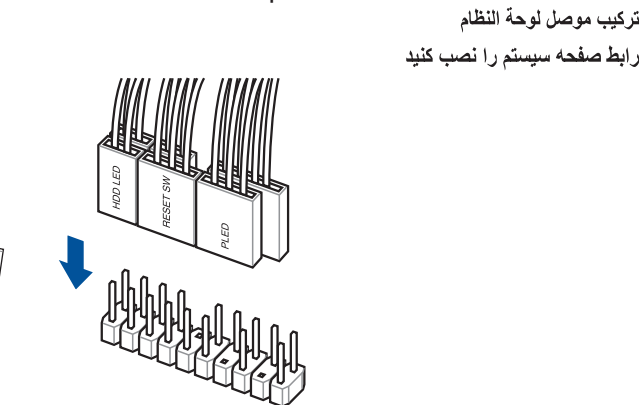

## Step 7

Install ATX power connectors

Instalace konektor napájení ATX  
Installer ATX-strømtiislutningerne  
ATX-voedingsaansluitingen installeren  
Paigaldage ATX-i toitekonnektorid  
Installez les connecteurs d'alimentation ATX  
Asenna ATX-virtaliittimet  
Installieren der ATX-Stromanschlüsse

Csatlakoztassa az ATX tápcsatlakozókat  
Installare i connettori di alimentazione ATX  
Pasang konektor daya ATX  
電源ケーブルを接続する  
ATX электр куат қосқыштарын орнатыңыз  
ATX 전원 커넥터 설치  
Sumontuokite ATX maitinimo jungtis  
Uzst diet ATX str vas savienot jus  
Installer kontakter for ATX-strøm  
Instale os conectores de alimentação ATX  
Instalacja zł czy zasilacza ATX

Instala i pinii conectori ATX  
Instalar conectores de alimentación ATX  
Instalirajte ATX elektri ne priklju ke  
Instalácia napájacích konektorov ATX  
Installera ATX strömkontakter  
ติดตั้งขั้วต่อ ATX เพาเวอร์  
ATX güç konektörlerini takin  
Lắp các đầu nối nguồn ATX  
Instalacija konektora ATX napajanja

Namestitev priklju kov za napajanje ATX

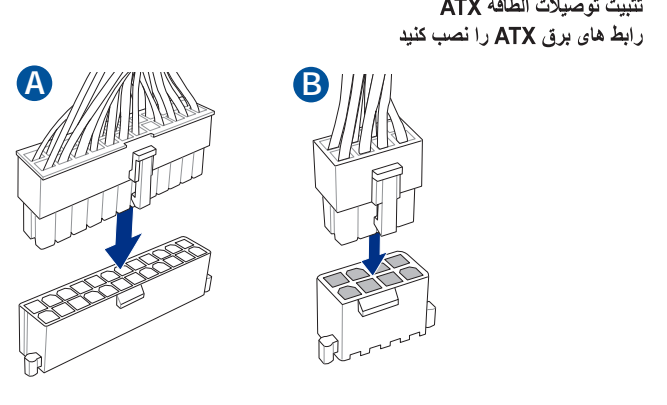

## Step 8

Connect input/output devices  
I/O

P ipojení vstupních/výstupních zařízení  
Tilslut input-/outputudstyr  
I/O-apparaten aansluiten  
Ühendage sisend-/väljundseadmed  
Connectez les périphériques d'entrée/sortie  
Liitä tulo/lähtölaitteita  
Eingabe-/Ausgabe-Geräte verbinden

Bemeneti/kimeneti eszközök csatlakoztatása  
Collegare i dispositivi di input/output  
Sambungkan perangkat input/output  
入出力デバイスに接続する  
Кіріс/шығыс құрылғыларын қосы  
입력/출력 장치 연결  
Prijunkite vesties / išvesties renginius  
Pievienot ievades/izvades ier ces

Koble til inngang/utgangsenheter  
Ligar dispositivos de entrada/saída  
Podł czenie urz dze wej cia/wyj cia

Conectare dispozitive de intrare/ie ire  
Conectar dispositivos de entrada y salida  
Povežite ulazne/izlazne ure aje  
Pripojenie vstupných/výstupných zariadení  
Anslut ingående/utgående enheter  
เชื่อมต่ออุปกรณ์อินพุต/เอาต์พุต  
Giri /çıkı aygıtlarına ba lan  
Két nói các thiết bị đầu vào/đầu ra  
Spajanje ulaznih/izlaznih ure aja

Priklju itev vhodnih/izhodnih naprav

توصيل أجهزة الدخل/الخروج  
دستگاه های ورودی/خروجی را متصل نمایید

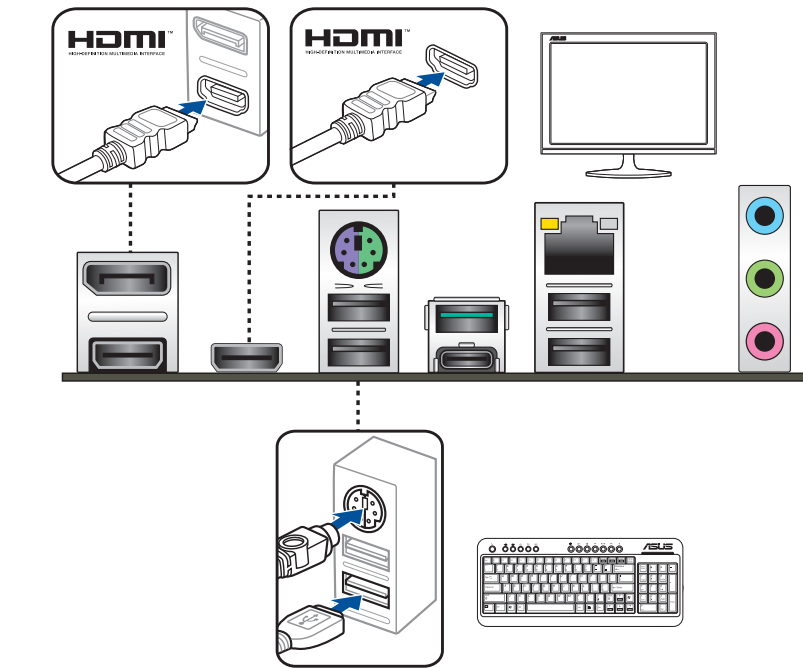

## Step 9

Power on the system and install operating system and drivers

Zapnutí napájení systému a instalace opera ního systému a ovlada  
Tænd for systemet, og installer operativsystemet og de tilhørende drivere  
Het systeem inschakelen en het besturingssysteem en de stuurprogramma's installeren  
Lülitage süsteemi toide sisse ning installige operatsioonisüsteem ja draiverid  
Démarrer le système et installez le système d'exploitation et les pilotes  
Käynnistä järjestelmä ja asenna käyttöjärjestelmä ja ohjaimet  
Einschalten des Systems und Installieren des Betriebssystems und der Treiber

Kapcsolja be a rendszert és telepítse az operációs rendszert és illeszt programokat  
Accendere il sistema e installare il sistema operativo e i driver  
Hidupkan sistem, lalu instal sistem operasi dan driver  
システムを起動しOSとドライバーをインストールする

Жүйені қосып, операциялық жүйені және драйверлерді орнатыңыз  
시스템 전원 켜기 및 운영체제와 드라이버 설치  
junkte sistem ir diekite operacin sistem ir tvarkykles  
lesl dziet sist mu un instal jiet oper t jsist mu un draiverus  
Slå på systemet og installer operativsystem og drivere  
Ligue o sistema e instale o sistema operativo e os controladores  
Wł cz zasilanie i zainstaluj system operacyjny oraz sterowniki

Porni i sistemul i instala i sistemul de operare i driverele  
Proporcionar alimentación al sistema e instalar el sistema operativo y los controladores  
Uklju ite sistem i instalirajte operativni sistem i drajvere  
Zapnutie systému a inštalácia opera ného systému a ovláda ov  
Slå på systemet och installera operativsystem och drivrutiner  
เปิดระบบ และติดตั้งระบบปฏิบัติการและไดรเวอร์  
Sistemi açıp i letim sistemini ve sürücülerini yükleyin  
Bật nguồn hệ thống và cài đặt hệ điều hành cũng như các driver  
Uklju ivanje sustava i instaliranje operativnih sustava i upravlja kih programa

Vklop sistema ter namestitev operacijskega sistema in gonilnikov

تشغيل الجهاز وتثبيت نظام وبرمجيات التشغيل  
سیستم را روشن کرده و درایورها و سیستم عامل را نصب کنید

